

Rekvizitai patvirtinti  
Valstybinės teritorijų planavimo ir statybos  
inspekcijos prie Aplinkos ministerijos viršininko  
2017 m. vasario 13 d. įsakymu Nr. IV-20

**DEKLARACIJA APIE STATINIO (-IŲ) STATYBOS UŽBAIGIMĄ /  
STATINIO (-IŲ) / PATALPOS (-Ų) PASKIRTIES PAKEITIMĄ**

2017 m. spalio 31 d. Nr. 2, versijos Nr. 1  
(Data) (reg. numeris)

Kuršėnai  
(sudarymo vieta)

**Statytojo pateikti deklaracijos  
registracijos duomenys**

data \_\_\_\_\_, Nr. \_\_\_\_\_

**Duomenys apie statybą leidžiantį dokumentą**

Nėra

**ŠIA DEKLARACIJA SKELBIAMA, KAD PAGAL STATINIO PROJEKTO  
SPRENDINIUS IR TEISĖS AKTŲ REIKALAVIMUS UŽBAIGTA STATINIO (-IŲ)  
STATYBA / PAKEISTA STATINIO (-IŲ) PASKIRTIS / PAKEISTA PATALPOS (-Ų)  
PASKIRTIS (tinkamą pabraukti).**

*Tinkamą pabraukti:*

1. Pastatytas (-i) naujas (-i) statinys (-iai).
2. Atliktas statinio (-ių) rekonstravimas.
3. Atliktas statinio (-ių) kapitalinis remontas.
4. Atliktas statinio (-ių) paprastasis remontas.
5. Pakeista statinio (-ių) paskirtis / pakeista patalpos (-ų) paskirtis.
6. Nugriautas (-i) statinys (-iai).

Paskirtis Kiti statiniai (kiemo įrenginiai), buvusi paskirtis \_\_\_\_\_  
Kategorija I grupės nesudėtingas, buvusi kategorija \_\_\_\_\_  
Unikalus Nr. 4400-0969-0922  
Žemės sklypo (-ų) kad. Nr. 9126/0004:142  
Adresas (-ai) Šiaulių r.sav., Kuršėnai, Gedimino g. 4A

**Duomenys apie rangovą (-us)**

Yra

Asmens vardas, pavardė, asmens kodas / juridinio asmens pavadinimas, kodas II „Romegda“,  
įm.k. 166774168, Ventos g. 89-21, Mažeikiai,

**Dokumento, suteikiančio teisę užsiimti atitinkama veikla, duomenys**

Pavadinimas Atestatas  
Numeris 3125, galioja nuo 2005-07-15, galioja iki 2010-07-15

**Kontaktinė informacija**

El. p. (nėra), tel. (nėra), mob. tel. (nėra), faks. (nėra)

**Duomenys apie statinio (-ių) statybos vadovą (-us)**

Fizinio asmens vardas, pavardė, asmens kodas Rimantas Memgaudas, a.k. 35009180620

**Dokumento, suteikiančio teisę užsiimti atitinkama veikla, duomenys**

Pavadinimas Kvalifikacijos atestatas  
Numeris 6733, galioja nuo 2004 m. vasario 18 d., galioja iki 2009-02-18

**Kontaktinė informacija**

El. p. (nėra), tel. (nėra), mob. tel. (nėra), faks. (nėra)

### Duomenys apie statinio (ių) statybos techninės priežiūros vadovą (-us)

Nėra

### DUOMENYS APIE STATINIO PROJEKTĄ

Nėra

### Duomenys apie statytoją

Asmens vardas, pavardė, asmens kodas / juridinio asmens, kitos užsienio organizacijos ar jų padalinių, pavadinimas, kodas

Valstybės įmonė Kuršėnų miškų urėdija, įm.k. 175651638, el.p. info@kursmu.lt, Kuršėnai, Gedimino g.4A

### Kontaktinė informacija

El. p. info@kursmu.lt, tel. 41 598100, mob. tel. 8 41 598103, faks. 41 598119

### Duomenys apie statinio projektuotoją

Nėra

### Duomenys apie statinio projekto vadovą

Nėra

### Duomenys apie statinio projekto vykdymo priežiūros vadovą

Nėra

### DUOMENYS APIE STATINIŲ BENDRUOSIUS RODIKLIUS

Pastabos:

1. Kiekvieno statinio rodikliai pildomi atskirai.
2. Bendrieji statinio (-ių) rodikliai nurodomi vadovaujantis statybos techninio reglamento STR 1.04.04:2017 „Statinio projektavimas, projekto ekspertizė“ 5 priedu.

Bendrųjų rodiklių pavadinimas	Mato vnt.	Rodiklių reikšmės	
		pagal statinio projektą	pagal kadastro bylos duomenis (faktiniai)
Tvora (pažymėjimas plane – t1):			
ilgis	m		166,48
aukštis	m		1,8
plotas	m <sup>2</sup>		299,66

Pastaba. Jei kurie nors duomenys nepildomi, atitinkamos pastraipos, eilutės ar lentelės gali būti ištrinamos.

Įstatymų nustatyta atsakomybė už šioje deklaracijoje pateiktų duomenų ir prie prašymo patvirtinti deklaraciją apie statybos užbaigimą pridėtų dokumentų atitiktį tikrovei žinoma. Įsipareigoju nuolat saugoti mano turimus ir prie prašymo pridėtus statybos dokumentus, o perleidus statinius kitam asmeniui – perduoti dokumentus nuolat saugoti šiam asmeniui.

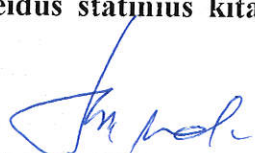
  
(parašas)

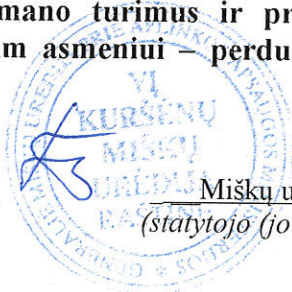

Miškų urėdas Algimantas Kundrotas  
(statytojo (jo įgalioto atstovo) vardas ir pavardė)



Aušros alėja 68-404, LT-76233 Šiauliai, tel. (8 41) 55 33 33, mob. (8 698) 03 370, el. p. [altagis@altagis.lt](mailto:altagis@altagis.lt)  
Duomenys apie įmonę kaupiami ir saugomi Juridinių asmenų registre, kodas 145624254, PVM kodas LT456242515

# NEKILNOJAMOJO DAIKTO KADASTRO DUOMENŲ BYLA

1 TOMAS

Nekilnojamojo turto objektas: **Žemės sklypas su statiniais**

Žemės sklypo kadastrinis Nr.: **9126/0004:142**

Bylos Nr.:

Registro Nr.: **40/23363**

Adresas: **Šiaulių r. sav. Kuršėnų m. Gedimino g. 4A**

Lapų skaičius: **73**

Bylos Nr.  
Tomo Nr. 1  
Registro 40/23363

## BYLOS TOMO VIDAUS APYRAŠAS

Eil. Nr.	Dokumento pavadinimas	Dokumento		Lapų skaič.	Bylos lapų numeriai	Pastabos
		Nr.	Data			
1	Titulinis		2017-08-11	1	1	
2	Bylos apyrašas		2017-08-11	1	2	
3	Žemės sklypo planas		2017-08-11	1	3	
4	Statinio planas "STATINIŲ IŠDĖSTYMO PLANAS"		2017-08-11	1	4	
5	Statinio planas "Aukštų planai"		2017-08-11	4	5-8	
6	Statinio nuotraukos 1F FORMA		2017-08-11	2	9-10	
7	Pagrindinio pastato, jo dalių ir priestatų kadastro duomenys 1A FORMA		2017-08-11	4	11-14	
8	Kitų statinių kadastro duomenys 1C FORMA		2017-08-11	4	15-18	
9	Pagrindinio pastato, jo dalių ir priestatų įkainojimas (perkainojimas) 2A FORMA		2017-08-11	2	19-20	
10	Kitų statinių įkainojimas (perkainojimas) 2C FORMA		2017-08-11	3	21-23	
11	Pagrindinio pastato vidaus plotų eksplikacija 3 FORMA		2017-08-11	5	24-28	
12	6A FORMA		2017-08-11	2	29-30	
13	6C FORMA		2017-08-11	4	31-34	
14	Statybos leidimas		2017-08-11	1	35	
15	Panaikinta medžiaga		2017-08-11	38	36-73	

Vidaus apyrašo lapų

73

Matininkė Justina Židonienė





<div style="text-align: center;">  <b>KOPIJA TIKRA</b>  <i>Direktorius</i>  <b>Albinas Tamošiūnas</b> </div>			
Aušros alėja 68-404, LT-76233 Šiauliai. Tel. (8 41) 55 33 33 El. p. <a href="mailto:altagis@altagis.lt">altagis@altagis.lt</a> Įmonės kodas 145624254 PVM mokėtojo kodas LT456242515			
Pareigos	Parašas	Vardas, pavardė	Data
Direktorius		Albinas Tamošiūnas	2015.11.
Gr. vadovė		Daiva Špaukauskienė	2015.11.
Vykdytojas		Saulius Burba	2015.11.30

ŽEMĖS SKLYPO PLANAS M 1:500

Sklypo plotas 3502 m²

Žemės sklypo kadastro Nr. 912600040142

KOORDINACIŲ ŽINIARAŠTIS

Koordinacių sistema LKS-94							
Taško Nr.	Kodas	X	Y	Taško Nr.	Kodas	X	Y
1	R	6208470.27	433437.04				
2	R	6208431.83	433480.72				
3	R	6208416.76	433465.77				
4	R	6208423.64	433458.22				
5	R	6208412.55	433450.17				
6	R	6208385.27	433430.39				
7	R	6208390.95	433423.66				
8	R	6208389.82	433422.79				
9	R	6208397.12	433413.59				
10	R	6208398.48	433414.70				
11	R	6208411.51	433398.38				
12	R	6208414.31	433396.82				
13	R	6208414.94	433396.82				
14	R	6208419.82	433396.82				
15	R	6208422.85	433397.96				
16	R	6208453.30	433422.07				
17	NK	6208431.35	433439.31				
18	NK	6208413.46	433447.94				
19	NK	6208403.27	433440.67				
20	NK	6208424.67	433473.37				
21	NK	6208444.55	433453.64				
22	NK	6208449.23	433458.31				
SKLYPO CENTRO KOORDINATĖS							
Koordinacių sistema			Koordinatės X/Y		Planšetės nomenklatūra		
Sistema, kurioje vykdyti matavimai			X=6208427.91 Y=433434.97		46/61		
Valstybinė LKS-1994			X=6208427.91 Y=433434.97		46/61		
Žiniaraštį sudarė			A.Tamošiūnas 2M-M-1329 (parašas) (vardas ir pavardė, pažymėjimo Nr.)			2015.11.30 (data)	

Ištrauka iš Lietuvos Administracinių teisių pažeidimų kodekso:  
47 straipsnis. Pastovių žemėnaudos riboženklų sunaikinimas arba gadinimas – užtraukia baudą nuo septyniasdešimt dviejų iki vieno šimto keturiasdešimt keturių eurų.

Duomenys apie žemės naudojimo apribojimus

Eil. Nr.	Kodas	Apribojimai	Žemės plotas, m²
1	2	3	4
1	1	Rysių linijų apsaugos zonos	454
2	6	Elektros linijų apsaugos zonos	120
3	48	Šilumos ir karšto vandens tiekimo tinklų apsaugos zonos	267
4	49	Vandentiekio, lietaus ir fekalinės kanalizacijos tinklų ir įrenginių apsaugos zonos	1561
–	–	–	–

SERVITUTAS

Eil. Nr.	Kodas	Servituto rūšis	Plotas m²
1	203	Teisė važiuoti transporto priemonėmis ( tarnaujantis daiktas)	302
2	206	Teisė tiesti požemines ir antžemines komunikacijas ( tarnaujantis daiktas )	940
3	207	Teisė aptarnauti požemines ir antžemines komunikacijas ( tarnaujantis daiktas )	940
–	–	–	–



# STATINIŲ IŠDĖSTYMO PLANAS

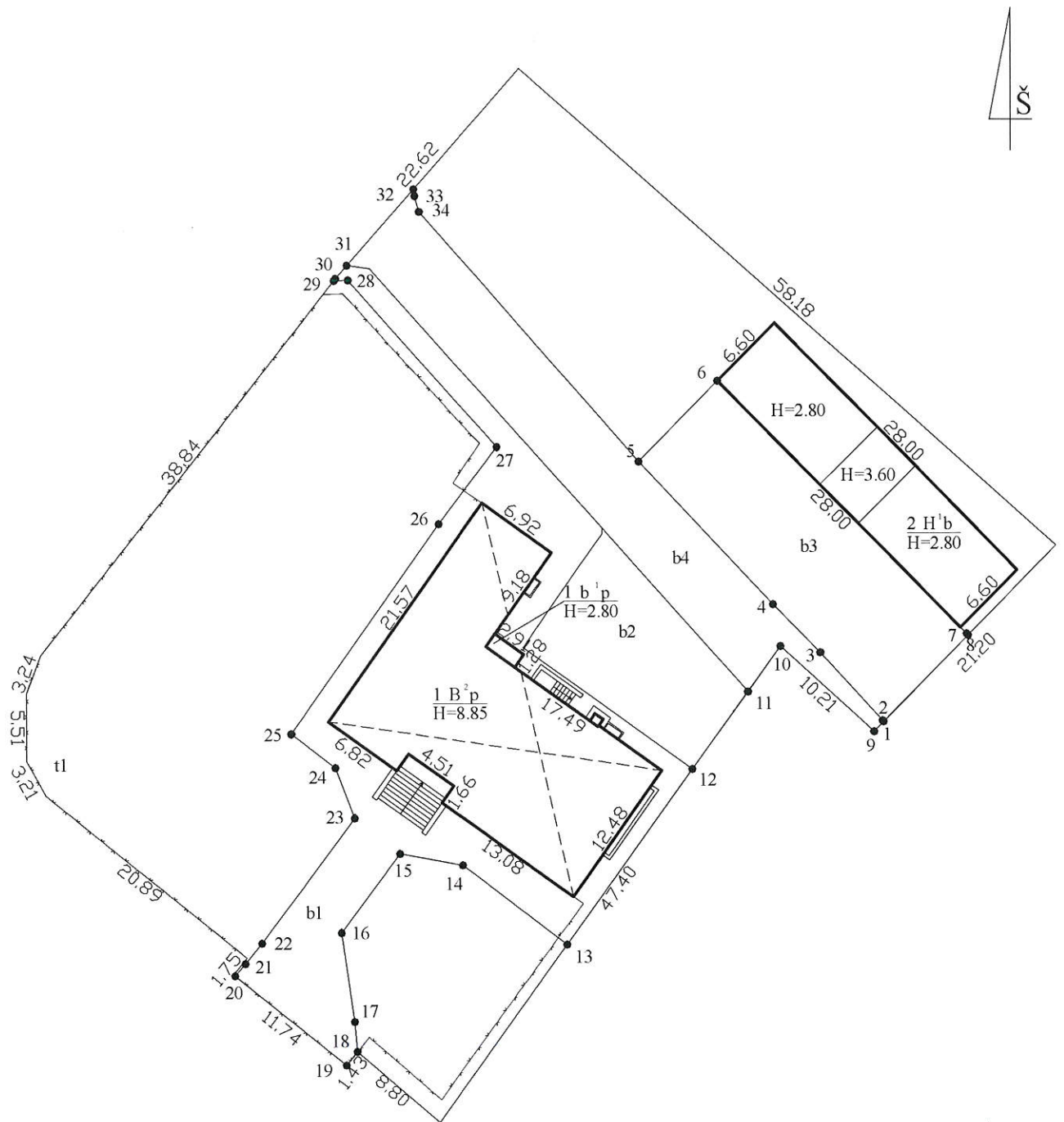

Sklypo ribų pažymėjimui panaudotas kadastrinių matavimų būdu išmatuoto sklypo Kad. Nr. 9126/0004:142 planas.

Žemės sklypo ribų kadastrinius matavimus atliko

UAB "Altaxis" 2015-11

<p>UAB "Altaxis"</p> <p>Aušros al. 68-404, Šiauliai, Tel.(841)55 33 33, El.p. altaxis@altaxis.lt /k 145624254, PVM LT 456242515</p> <p>Matininko kvalifikacijos pažymėjimo Nr. 2M-M-2438</p>			
Matininko kvalifikacijos pažymėjimo Nr.	V., pavardė	Parašas	Data
Direktorius	A.Tamošiūnas		2017-08-11
Matininkė	J. Židonienė		
STATINIŲ IŠDĖSTYMO PLANAS		M1:500	A.V.
Šiaulių r. sav. Kursėnai Gedimino g. 4A			
Sudarytas pagal 2017-08-11 kadastrinių matavimų duomenis		Pastato pažymėjimas plane: 1B2p	

# KOORDINACIŲ ŽINIARAŠTIS

Koordinacių sistema LKS94		
taško Nr.	X	Y
1	6208417,55	433466,55
2	6208417,64	433466,45
3	6208423,14	433461,45
4	6208427,06	433457,63
5	6208438,58	433446,71
6	6208445,07	433453,12
7	6208424,67	433473,37
8	6208424,55	433473,49
9	6208416,76	433465,77
10	6208423,64	433458,22
11	6208419,98	433455,57
12	6208413,70	433451,01
13	6208399,59	433440,77
14	6208405,97	433432,30
15	6208406,90	433427,17
16	6208400,52	433422,41
17	6208393,36	433423,46
18	6208390,95	433423,66
19	6208389,82	433422,79
20	6208397,02	433413,72
21	6208398,02	433414,55
22	6208399,66	433415,93
23	6208409,75	433423,50
24	6208413,79	433421,92
25	6208416,53	433418,35
26	6208433,53	433430,39
27	6208439,73	433435,15
28	6208453,16	433423,09
29	6208453,14	433421,95
30	6208453,30	433422,07
31	6208454,34	433422,99
32	6208460,54	433428,46
33	6208459,99	433428,52
34	6208458,71	433428,89

Žiniaraštį sudarė:

MATININKĖ  
(vykdytojo pareigos)



(parašas)

Justina Židonienė

(vardas ir pavardė)



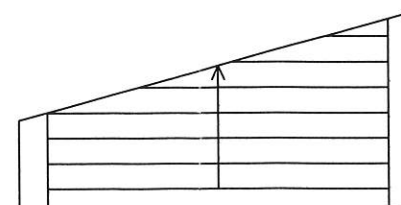
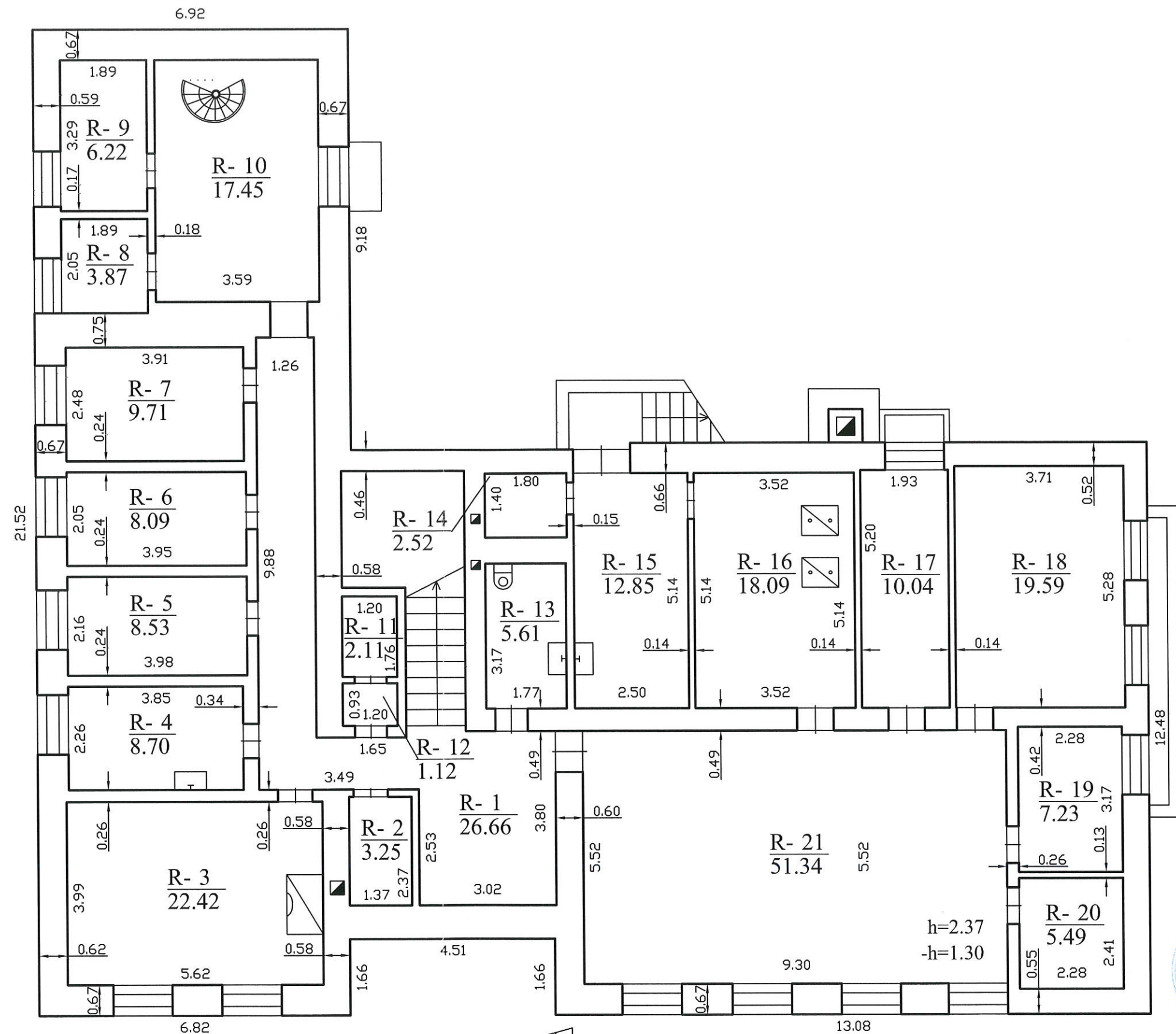

Valstybės įmonės Registrų centro Šiaulių filialas  
Licencijos Nr.20G-493, išduota 2002-12-18

Pareigos	V., pavardė	Parašas	Data
Matininkė as.	V.Skukauskienė		2007-11-08
Matininkė as.	V.Skukauskienė		
Gr.vedėjas	K.Martišauskas		
RŪSYS		1:100	A.V.
Šiaulių r. sav. Kuršėnų m. Gedimino g. 4A			
Sudarytas pagal 2006-11-08 kadastrinių matavimų duomenis		Pastato pažymėjimas planas 1B2p	



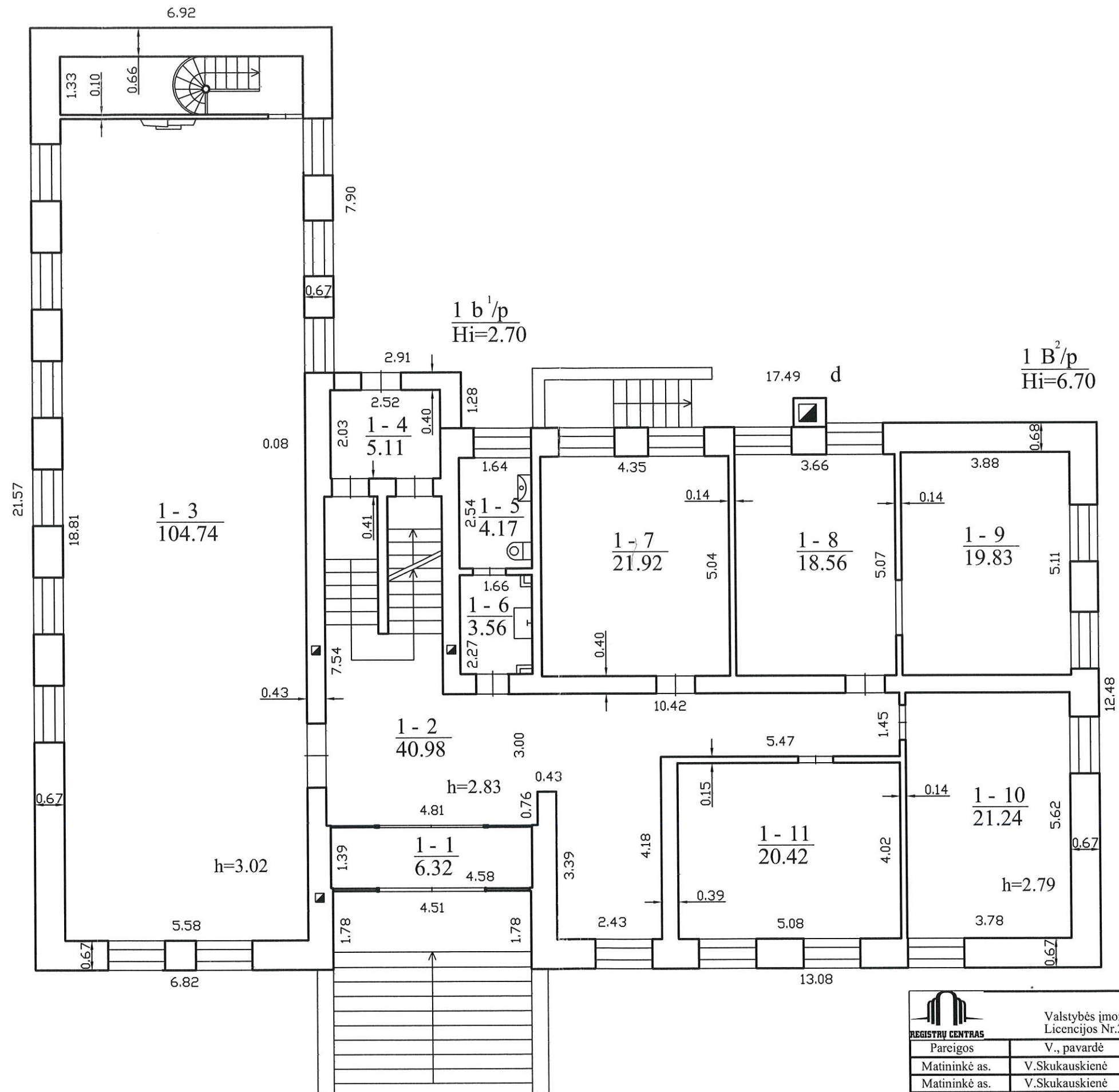

Valstybės įmonės Registrų centro Šiaulių filialas  
Licencijos Nr.20G-493, išduota 2002-12-18

Pareigos	V., pavardė	Parašas	Data
Matininkė as.	V.Skukauskienė		2007-11-08
Matininkė as.	V.Skukauskienė		
Gr.vedėjas	K.Martišauskas		

PIRMAS AUKŠTAS

1:100

A.V.

Šiaulių r. sav. Kuršėnų m.  
Gedimino g. 4A

Sudarytas pagal 2006-11-08  
kadastrinių matavimų duomenis

Pastato pažymėjimas  
plane 1B2p

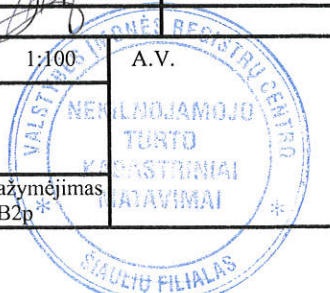



# PIRMO AUKŠTO PLANAS

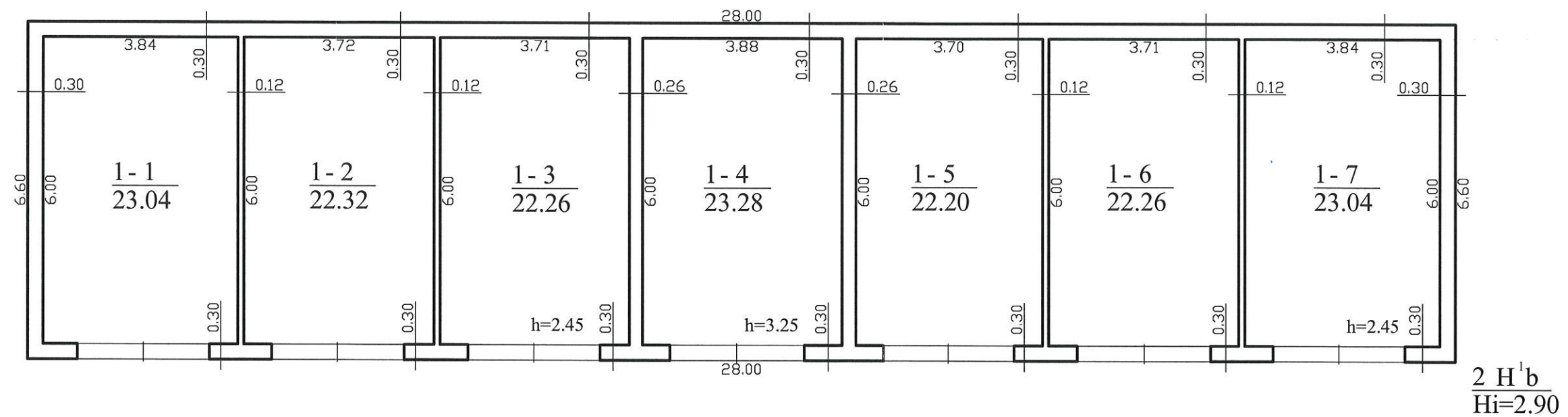

UAB "Altagis"			
Aušros al. 68-404, Šiauliai, Tel. (841) 55 33 33, El.p. altagis@altagis.lt /k 145624254, PVM LT 45624251			
Matininko kvalifikacijos pažymėjimo Nr. 2M-M-20			
Matininko kvalifikacijos pažymėjimo Nr.	V., pavardė	Parašas	Data
Direktorius	A. Tamošiūnas		2015-11-16
Matininkas	V. Medišauskas		
Kad. mat. inž.	J. Židonienė		
PIRMO AUKŠTO PLANAS		M1:100	A.V. UAB "ALTagis" KADASTRINIAI MATAVIMAI
Šiaulių r. sav. Kelmės m. Gedimino g. 4A		Sudarytas pagal 2015-11-16 kadastrinių matavimų duomenis	
		Pastato pažymėjimas plane: 2H1b	

# Statinio nuotrauka

**Adresas** Šiaulių r. sav. Kuršėnų m. Gedimino g. 4A

**Unikalus Nr.** 9198-4001-1010

**Žymėjimas** 1B2p

**Paskirtis** Administracinė

**Matavimų data** 2007-11-08

**Pavadinimas** Administracinis



Parengė

*[Signature]*  
(pareigos, parašas, v. pavardė, data)

A.V.

Tikrino

(pareigos, parašas, v. pavardė, data)

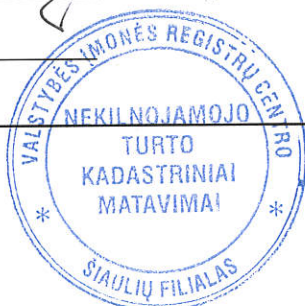



## Statinio nuotraukos

Adresas Šiaulių r. sav. Kuršėnų m. Gedimino g. 4A

Unikalus Nr. 4400-0832-1512

Žymėjimas 2H1/b

Paskirtis Kita

Matavimų data 2015-11-16

Pavadinimas Pagalbinis pastatas



Parengė Matininkas Viktoras Medišauskas



\* 1 0 5 8 3 0 0 1 0 2 \*

**Pagrindinio pastato, jo dalių ir priestatų kadastro duomenys**

Adresas Šiaulių r. sav. Kuršėnų m. Gedimino g. 4A

Unikalus Nr. 9198-4001-1010

Kadastro duomenys	Pagrindinis pastatas	Rūsys (pusrūsis)	Pastogės patalpos
Duomenys užfiksuoti	2007-11-08	X	X
Žymėjimas	1B2p	R	
Paskirtis	Administracinė	X	X
Pavadinimas	Administracinis	X	X
Statybos pradžios metai:	1984	1984	
Statybos pabaigos metai:	1984	1984	
Rekonstravimo pradžios metai:	2005	2005	
Rekonstravimo pabaigos metai:	2007	2007	
Baigtumo procentas: %	100	100	
Aukštų skaičius:	2		
Tūris: kub.m.	2449	967	
Bendras plotas: kv.m.	551,24	250,89	
Pamatai:	Gelžbetonis		
Sienos:	Plytos	Plytos	
Perdanga:	Gelžbetonis	Gelžbetonis	
Stogo konstrukcija:	Šlaitinis		
Stogo danga:	Metalas		
Išorės apdaila:	Termoizoliacinės plokštės	Termoizoliacinės plokštės	
Pertvaros:	Plytos	Plytos	
Grindys:	Parketas	Keraminės plytelės	
Langai:	Mediniai	Mediniai	
Durys:	Medinės	Medinės	
Vidaus apdaila:	Dažai	Dažai	
Šildymas:	Vietinis centrinis šildymas		
Vandentiekis:	Miesto vandentiekis		
Nuotekų šalinimas:	Miesto kanalizacija		
Dujos:	Nėra		
Karštas vanduo:	Yra		
Elektra:	Yra		
Viryklė:	Nėra		
Vonios kambarys:	Nėra		
Vėdinimas ir kondicionavimas:	Vėdinimas		

**Viso pastato**

Bendras plotas: kv.m.	807,24	Baigtumo procentas: %	100
Tūris: kub.m.	3426	Koordinatė X:	6208414
Užstatytas plotas: kv.m.	406	Koordinatė Y:	433437
Plotas bruto: kv.m.	1093		

Parengė

(pareigos, parašas, vardas, pavardė,

Tikrino

(pareigos, parašas, vardas, pavardė,

A.V.

20-Lap-2007





Pagrindinio pastato priestatų (jų dalių) kadastro duomenys

Kadastro duomenys	Priestatas	Priestatas	Priestatas
Duomenys užfiksuoti	2007.11.08	2007.11.08	
Žymėjimas	1b1p	d	
Pavadinimas	Priestatas	Dūmtraukis	
Statybos pradžios metai:	2005	2005	
Statybos pabaigos metai:	2007	2007	
Rekonstravimo pradžios metai:			
Rekonstravimo pabaigos metai:			
Baigtumo procentas: %	100	100	
Aukštų skaičius:	1	1	
Tūris: kub.m.	10	0	
Bendras plotas: kv.m.	5,11	0	
Pamatai:	Betonas	Betonas	
Sienos:	Plytos	Metalas su karkasu	
Perdanga:	Gelžbetonis	Nėra	
Stogo konstrukcija:	Šlaitinis	Nėra	
Stogo danga:	Metalas	Nėra	
Išorės apdaila:	Termoizoliacinės plokštės	Metalo lakštai	
Pertvaros:	Nėra	Nėra	
Grindys:	Keraminės plytelės	Nėra	
Langai:	Mediniai	Nėra	
Durys:	Medinės	Nėra	
Vidaus apdaila:	Dažai	Nėra	

Parengė

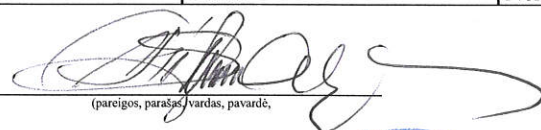
  
(pareigos, parašas, vardas, pavardė)

A.V.

Tikrino

\_\_\_\_\_  
(pareigos, parašas, vardas, pavardė)



## Pagrindinio pastato, jo dalių ir priestatų kadastro duomenys

**Adresas** Šiaulių r. sav. Kuršėnų m. Gedimino g. 4A

**Unikalus Nr.** 4400-0832-1512

Viso pastato			
Bendras plotas: kv. m	158,4	Baigtumo procentas: %	100
Tūris: kub. m	541	Koordinatė X:	6208438,66
Užstatytas plotas: kv. m	185	Koordinatė Y:	433464,13
Plotas bruto: kv. m	185	Statinio kategorija:	Neypatingas
Daikto būklė:			

Kadastro duomenys	Pagrindinis pastatas	Rūsys (pusrūsis)	Pastogės patalpos
Duomenys užfiksuoti	2015-11-16	X	X
Žymėjimas	2H1/b		
Paskirtis	Kita	X	X
Pavadinimas	Pagalbinis pastatas	X	X
Statybos pradžios metai:	2015		
Statybos pabaigos metai:	2015		
Rekonstravimo pradžios metai:			
Rekonstravimo pabaigos metai:			
Kap. remonto pradžios metai:			
Kap. remonto pabaigos metai:			
Modernizavimo pradžios metai:			
Modernizavimo pabaigos metai:			
Papr. remonto pradžios metai:			
Papr. remonto pabaigos metai:			
Baigtumo procentas: %	100		
Aukštų skaičius:	1		
Tūris: kub. m	541		
Bendras plotas: kv. m	158,4		
Pamatai:	Gelžbetonis		
Sienos:	Blokeliai		
Perdanga:	Medis		
Stogo konstrukcija:	Šlaitinis		
Stogo danga:	Metalas		
Išorės apdaila:	Metalo lakštai		
Pertvaros:	Blokeliai		
Grindys:	Monolitinės		
Langai:	Nėra		
Durys:	Metalinės		
Vidaus apdaila:	Dažai		
Šildymas:	Nėra		
Vandentiekis:	Nėra		
Nuotekų šalinimas:	Nėra		
Dujos:	Nėra		
Karštas vanduo:	Nėra		
Elektra:	Yra		

30-Lap-2015 16:20:56



\* 1 0 5 8 5 6 8 0 6 5 \*

Lapas 1 iš 2



Kadastro duomenys	Pagrindinis pastatas	Rūsys (pusrūsis)	Pastogės patalpos
Viryklė:	Nėra		
Vonios kambarys:	Nėra		
Vėdinimas ir kondicionavimas:	Nėra		

Parengė Matininkas Viktoras Medišauskas

*V.A.*



## Kitų statinių kadastro duomenys

Adresas Šiaulių r. sav. Kuršėnų m. Gedimino g. 4A

Unikalus Nr. 4400-0969-0922

Pavadinimas Tvorą

Pažymėjimas plane t1

Paskirtis Kiti statin.(kiemo įrenginiai)

Aprašymas -

Kad. duomenų nustatymo 2007-11-08

## Statinio duomenys

Statybos pradžios metai:	2006	Statybos pabaigos metai:	2007
Rekonstravimo pradžios metai:		Rekonstravimo pabaigos metai:	

## Statinio sudėtinių dalių kadastro duomenys

Pažymėjimas plane	Sudėtinė dalis		
t1	Tvorą		
Statybos pradžios metai:	2006	Plotis: m.	
Statybos pabaigos metai:	2007	Plotas kv.m.	299,66
Rekonstravimo pradžios metai:		Tūris: kub.m.	
Rekonstravimo pabaigos metai:		Gylis: m.	
Baigtumo procentas: %	100	Medžiaga:	Metalas
Aukštis: m.	1,8	Markė:	
Ilgis: m.	166,48	Kiekis:	
Skersmuo mm.			

Parengė

(pareigos, parašas, vardas, pavardė,

Tikrino

(pareigos, parašas, vardas, pavardė,

A.V.

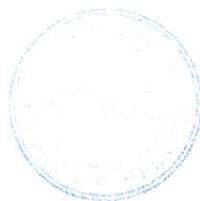
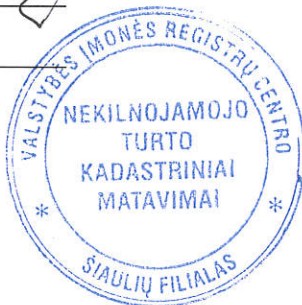

\* 1 0 0 2 9 1 6 8 5 7 \*

## Kitų statinių kadastro duomenys

**Adresas** Šiaulių r. sav. Kuršėnų m. Gedimino g. 4A

**Unikalus Nr.** 4400-0969-0955

**Pavadinimas** Kiemo aikštelė

**Pažymėjimas plane** b

**Paskirtis** Kiti inžiner. statin.(kiemo)

**Kad. duomenų nustatymo** 2017-08-11

**Aprašymas**

### Statinio duomenys

Statybos pradžios metai:	2006	Modernizavimo pradžios metai:	
Statybos pabaigos metai:	2007	Modernizavimo pabaigos metai:	
Rekonstravimo pradžios metai:		Papr. remonto pradžios metai:	
Rekonstravimo pabaigos metai:		Papr. remonto pabaigos metai:	
Kap. remonto pradžios metai:	2015	Statinio kategorija:	II grupės nesudėtingas
Kap. remonto pabaigos metai:	2015	Daikto būklė:	

### Statinio sudėtinių dalių kadastro duomenys

Pažymėjimas plane	Sudėtinė dalis		
b1	Grindinys		
Statybos pradžios metai:	2006	Plotis: m	
Statybos pabaigos metai:	2007	Plotas: kv. m	389,85
Rekonstravimo pradžios metai:		Tūris: kub. m	
Rekonstravimo pabaigos metai:		Gylis: m	
Kap. remonto pradžios metai:		Baigtumo procentas: %	100
Kap. remonto pabaigos metai:		Aukštis: m	
Modernizavimo pradžios metai:		Ilgis: m	
Modernizavimo pabaigos metai:		Skersmuo: mm	
Papr. remonto pradžios metai:		Medžiaga:	Betono trinkelės
Papr. remonto pabaigos metai:		Markė:	
Kiekis: vnt.			

Pažymėjimas plane	Sudėtinė dalis		
b2	Grindinys		
Statybos pradžios metai:	2006	Plotis: m	
Statybos pabaigos metai:	2007	Plotas: kv. m	164,08
Rekonstravimo pradžios metai:		Tūris: kub. m	
Rekonstravimo pabaigos metai:		Gylis: m	
Kap. remonto pradžios metai:		Baigtumo procentas: %	100
Kap. remonto pabaigos metai:		Aukštis: m	
Modernizavimo pradžios metai:		Ilgis: m	
Modernizavimo pabaigos metai:		Skersmuo: mm	
Papr. remonto pradžios metai:		Medžiaga:	Asfaltas
Papr. remonto pabaigos metai:		Markė:	
Kiekis: vnt.			



# Statinio sudėtinių dalių kadastro duomenys

Pažymėjimas plane	Sudėtinė dalis		
b4	Aikštelė		
Statybos pradžios metai:	2006	Plotis: m	
Statybos pabaigos metai:	2007	Plotas: kv. m	301,88
Rekonstravimo pradžios metai:		Tūris: kub. m	
Rekonstravimo pabaigos metai:		Gylis: m	
Kap. remonto pradžios metai:	2015	Baigtumo procentas: %	100
Kap. remonto pabaigos metai:	2015	Aukštis: m	
Modernizavimo pradžios metai:		Ilgis: m	
Modernizavimo pabaigos metai:		Skersmuo: mm	
Papr. remonto pradžios metai:		Medžiaga:	Asfaltas
Papr. remonto pabaigos metai:		Markė:	
Kiekis: vnt.			

Parengė Matininkė Justina Židonienė





## Kitų statinių kadastro duomenys

**Adresas** Šiaulių r. sav. Kuršėnų m. Gedimino g. 4A

**Unikalus Nr.** 4400-4187-0317

**Pavadinimas** Kiemo aikštelė

**Pažymėjimas plane** b3

**Paskirtis** Kiti inžineriniai statiniai

**Kad. duomenų nustatymo** 2016-05-09

**Aprašymas**

### Statinio duomenys

Statybos pradžios metai:	2015	Modernizavimo pradžios metai:	
Statybos pabaigos metai:	2016	Modernizavimo pabaigos metai:	
Rekonstravimo pradžios metai:		Papr. remonto pradžios metai:	
Rekonstravimo pabaigos metai:		Papr. remonto pabaigos metai:	
Kap. remonto pradžios metai:		Statinio kategorija:	II grupės nesudėtingas
Kap. remonto pabaigos metai:		Daikto būklė:	

### Statinio sudėtinių dalių kadastro duomenys

Pažymėjimas plane	Sudėtinė dalis		
b3	Kiemo aikštelė		
Statybos pradžios metai:	2015	Plotis: m	
Statybos pabaigos metai:	2016	Plotas: kv. m	273,17
Rekonstravimo pradžios metai:		Tūris: kub. m	
Rekonstravimo pabaigos metai:		Gylis: m	
Kap. remonto pradžios metai:		Baigtumo procentas: %	100
Kap. remonto pabaigos metai:		Aukštis: m	
Modernizavimo pradžios metai:		Ilgis: m	
Modernizavimo pabaigos metai:		Skersmuo: mm	
Papr. remonto pradžios metai:		Medžiaga:	Betono trinkelės
Papr. remonto pabaigos metai:		Markė:	
Kiekis: vnt.			

Parengė Matininkas Viktoras Medišauskas

*[Handwritten signature]*



## Pagrindinio pastato, jo dalių ir priestatų įkainojimas (perkainojimas)

Adresas Šiaulių r. sav. Kuršėnų m. Gedimino g. 4A  
Unikalus Nr. 9198-4001-1010

Vertės nustatymo data	(P)	Žymėjimas	Pavadinimas	Kasmetinis vertės mažinimo koeficientas	Matavimo vienetas	Kiekis	Kainynas ir lentelė	Vieneto statybos vertė po indeksavimo, Lt	Atkūrimo kaštai (statybinė vertė), Lt	Nusidėvėjimas %	Atkūriamoji vertė, Lt	Vietovės pataisos koeficientas	Vidutinė rinkos vertė, Lt
1	2	3	4	5	6	7	8	9	10	11	12	13	14
2007-11-08		1B2p	Administracinis	0.8	kub.m.	3426	Modelis: 1680	396	1357000	10	1221000		439000
	P	1B2p	Administracinis	0.8	kub.m.	2449	19,2,1,2	414		10			
	P	R	Rūsų/pusrūšis	0.8	kub.m.	967	19,2,3,2	349		10			
	I	1b1p	Priestatas	0.8	kub.m.	10	19,1,1,4	433		2			
	I	d	Dūmtraukis		kub.m.	0							

Parengė

(pareigos, parašas, vardas, pavardė)

A.V.

Tikrinio

(pareigos, parašas, vardas, pavardė)

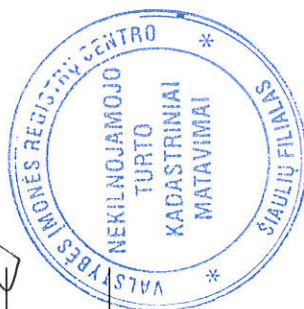

r 1 0 0 2 9 1 6 7 4 7 r

Lapas 1 iš 1

## Pagrindinio pastato, jo dalių ir priestatų įkainojimas (perkainojimas)

Adresas Šiaulių r. sav. Kuršėnų m. Gedimino g. 4A  
Unikalus Nr. 4400-0832-1512

Vertės nustatymo data	(P)	Žymėjimas	Pavadinimas	Kasmetinis vertės mažinimo koeficientas	Matavimo vienetas	Kiekis	Kainynas ir lentelė	Vieneto statybos vertė po indeksavimo, Eur	Atkūrimo kaštai (statybinė vertė), Eur	Nusidėvėjimas %	Atkūriamoji vertė, Eur	Vietovės pataisos koeficientas	Vidutinė rinkos vertė, Eur
1	2	3	4	5	6	7	8	9	10	11	12	13	14
2015-11-16		2H1/b	Pagalbinis pastatas	1.5	kub. m	541		155	83900	0	83900	1.0	83900
	I	2H1/b	Pagalbinis pastatas	1.5	kub. m	541	NTK 2015-2.21.1	154,83		0			

Parengė Matininkas Viktoras Medišauskas



\* 1 0 5 8 3 0 0 7 3 1 \*



Kitų statinių įkainojimas (perkainojimas)

Adresas Šiaulių r. sav. Kuršėnų m. Gedimino g. 4A  
Unikalus Nr. 4400-0969-0922

Pavadinimas	Vertės nustatymo data	Įkainojimas (I), Perkainojimas (P)	Kasmetinis vertės mažinimo koeficientas	Matavimo vienetas	Kiekis	Kainynas ir lentelė	Vieneto statybos vertė po indeksavimo, Lt	Atkūrimo kaštai (statybinė vertė), Lt	Nusidėvėjimas %	Atkuriamoji vertė, Lt	Vietovės patalpos koeficientas	Vidutinė rinkos vertė, Lt
1	2	3	4	5	6	7	8	9	10	11	12	13
Tvora t/l	2007-11-08	I	3	kv.	299,66	27.2.2	180	53900	3	50700	0.12	6080
Viso								53900		50700		6080

Parengė

(parašas, parašas, vardas, pavardė)

A.V.

Tikrino

(parašas, parašas, vardas, pavardė)



\* 1 0 0 2 9 1 6 8 6 0 \*

Lapas 1 iš 1

# Kitų statinių įkainojimas (perkainojimas)

Adresas Šiaulių r. sav. Kuršėnų m. Gedimino g. 4A  
Unikalus Nr. 4400-0969-0955

Pavadinimas	Vertės nustatymo data	Įkainojimas (I), Perkainojimas (P)	Kasmetinis vertės mažinimo koeficientas	Matavimo vienetas	Kiekis	Kainynas ir lentelė	Vieneto statybos vertė po indeksavimo, Eur	Atkūrimo kaštai (statybinė vertė), Eur	Nusidėvėjimas %	Atkuriamoji vertė, Eur	Vietovės pataisos koeficientas	Vidutinė rinkos vertė, Eur
1	2	3	4	5	6	7	8	9	10	11	12	13
Grindinys b1	2017-08-11	P	5	kv.	389,85	NTK 2017- 3.2.11	42,6	16600	55	7470	1	7470
Grindinys b2	2017-08-11	P	5	kv.	164,08	NTK 2017-3.2.7	51,82	8500	55	3830	1	3830
Aikštelė b4	2017-08-11	P	5	kv.	301,88	NTK 2017-3.2.7	51,82	15600	10	14100	1	14100
<b>Viso</b>								<b>40700</b>		<b>25400</b>		<b>25400</b>

Parengė Matininkė Justina Židonienė

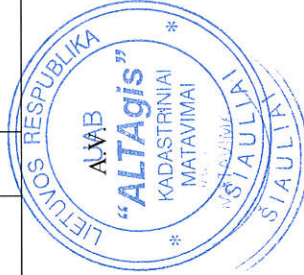

*[Handwritten signature]*

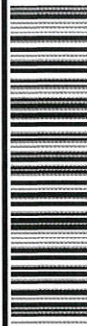

\* 1 0 7 4 2 3 4 3 0 9 \*

Kitų statinių įkainojimas (perkainojimas)

Adresas Šiaulių r. sav. Kuršėnų m. Gedimino g. 4A  
Unikalus Nr. 4400-4187-0317

Pavaadinimas	Vertės nustatymo data	Įkainojimas (I), Perkainojimas (P)	Kasmetinis vertės mažinimo koeficientas	Matavimo vienetas	Kiekis	Kainynas ir lentelė	Vieneto statybos vertė po indeksavimo, Eur	Atkūrimo kaštai (statybinė vertė), Eur	Nusidėvėjimas %	Atkuriamoji vertė, Eur	Vietovės pataisos koeficientas	Vidutinė rinkos vertė, Eur
1	2	3	4	5	6	7	8	9	10	11	12	13
Kiemo aikštelė b3	2016-05-09	1	10	kv.	273,17	NTK 2016-3.2.8	67,58	18500	10	16600	1	16600
Viso								18500		16600		16600

Parengė Matininkas Viktoras Medišauskas

*[Signature]*



\* 1 0 6 2 3 8 6 3 1 8 \*

## Pagrindinio pastato vidaus plotų eksplikacija

Adresas Šiaulių r. sav. Kuršėnų m. Gedimino g. 4A

Unikalus Nr. 9198-4001-1010

Žymėjimas 1B2p

Paskirtis Administracinė

Matavimų data 2007-11-08

Pavadinimas Administracinis

Aukšto Nr.	Patalpos pažymėjimas plane		Patalpų pavadinimas	Gyvenamosios paskirties patalpų								Negyvenamosios paskirties patalpų		
	1 simbolis	2 simbolis		Bendras plotas m²	Naudingas plotas m²	Iš to skaičiaus			Pagalbinis naudingas plotas m²	Pagalbinis nenaudingas plotas m²	Rūšių (pusrūšių) plotas m²	Garazų plotas m²	Pagrindinis plotas m²	Pagalbinis plotas m²
						Gyvenamas plotas m²	Verslo plotas m²	Pagalbinis plotas m²						
1	2	3	4	5	6	7	8	9	10	11	12	13	14	Pagalbinis plotas m²
R	R	1	Koridorius	26,66									26,66	
R	R	2	Sandėlis	3,25									3,25	
R	R	3	Kabinetas	22,42								22,42		
R	R	4	Pagalbinė patalpa	8,70									8,70	
R	R	5	Kabinetas	8,53								8,53		
R	R	6	Kabinetas	8,09								8,09		
R	R	7	Kabinetas	9,71								9,71		
R	R	8	Sandėlis	3,87									3,87	
R	R	9	Sandėlis	6,22									6,22	
R	R	10	Pagalbinė patalpa	17,45									17,45	
R	R	11	Sandėlis	2,11									2,11	
R	R	12	Sandėlis	1,12									1,12	

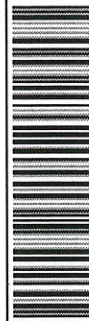

\* 1 0 0 2 9 4 3 4 2 5 \*



1	2	3	4	5	6	7	8	9	10	11	12	13	14
R	R	13	Tualetas	5,61									5,61
R	R	14	Pagalbinė patalpa	2,52									2,52
R	R	15	Koridorius	12,85									12,85
R	R	16	Katilinė	18,09									18,09
R	R	17	Sandėlis	10,04									10,04
R	R	18	Archyvo patalpa	19,59								19,59	
R	R	19	Sandėlis	7,23									7,23
R	R	20	Sandėlis	5,49									5,49
R	R	21	Sandėlis	51,34									51,34
Iš viso rūsyje (21 patalpos)				250,89								68,34	182,55
1	1	1	Tambūras	6,32									6,32
1	1	2	Vestibulius-laitinė	40,98									40,98
1	1	3	Salė	104,74								104,74	
1	1	4	Tambūras	5,11									5,11
1	1	5	Tualetas	4,17									4,17
1	1	6	Prausykla	3,56									3,56
1	1	7	Kabinetas	21,92								21,92	
1	1	8	Kabinetas	18,56								18,56	
1	1	9	Kabinetas	19,83								19,83	
1	1	10	Kabinetas	21,24								21,24	
1	1	11	Kabinetas	20,42								20,42	
Iš viso pirmame aukšte (11 patalpos)				266,85								206,71	60,14
2	2	1	Holas	65,05								65,05	

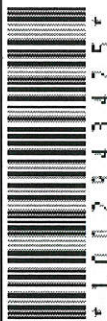

\* 1 0 0 2 3 4 3 4 2 5 \*

1	2	3	4	5	6	7	8	9	10	11	12	13	14
2	2	2	Koridorius	16,73									16,73
2	2	3	Kabinetas	17,29								17,29	
2	2	4	Kabinetas	35,69								35,69	
2	2	5	Serverinė	6,91									6,91
2	2	6	Švietimo patalpa	3,22								3,22	
2	2	7	Kabinetas	15,72								15,72	
2	2	8	Poilsio patalpa	35,64								35,64	
2	2	9	Prausykla	3,18									3,18
2	2	10	Tualetas	4,26									4,26
2	2	11	Kabinetas	19,70								19,70	
2	2	12	Kabinetas	11,96								11,96	
2	2	13	Kabinetas	28,94								28,94	
2	2	14	Pagalbinė patalpa	3,58									3,58
2	2	15	Kabinetas	21,63								21,63	
Iš viso antrame aukšte ( 15 patalpos )				289,50								254,84	34,66
Iš viso ( 47 patalpos )				807,24								529,89	277,35

Parengė

Tikrino

A.V.

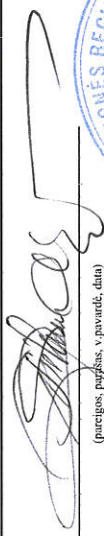
  
(pareigos, parašas, v.pavardė, data)

(pareigos, parašas, v.pavardė, data)



\* 1 0 0 2 9 4 3 4 2 5 \*

## Pagrindinio pastato vidaus plotų eksplikacija

Adresas Šiaulių r. sav. Kuršėnų m. Gedimino g. 4A

Unikalus Nr. 4400-0832-1512

Žymėjimas 2H1/b

Paskirtis Kita

Matavimų data 2015-11-16

Pavadinimas Pagalbinis pastatas

Aukšto Nr.	Patalpos pažymėjimas plane		Patalpų pavadinimas	Bendras plotas m <sup>2</sup>	Gyvenamosios paskirties patalpų							Negyvenamosios paskirties patalpų	
	1 simbolis	2 simbolis			Naudingasis plotas m <sup>2</sup>	Gyvenamas plotas m <sup>2</sup>	Verslo plotas m <sup>2</sup>	Pagalbinis naudingasis plotas m <sup>2</sup>	Pagalbinis nenaudingasis plotas m <sup>2</sup>	Rusių (puštusių) plotas m <sup>2</sup>	Garažų plotas m <sup>2</sup>	Pagrindinis plotas m <sup>2</sup>	Pagalbinis plotas m <sup>2</sup>
1	2	3	4	5	6	7	8	9	10	11	12	13	14
1	1	1	Pagalbinė patalpa	23,04								23,04	
1	1	2	Pagalbinė patalpa	22,32								22,32	
1	1	3	Pagalbinė patalpa	22,26								22,26	
1	1	4	Pagalbinė patalpa	23,28								23,28	
1	1	5	Garažas	22,20								22,20	
1	1	6	Garažas	22,26								22,26	
1	1	7	Garažas	23,04								23,04	
Iš viso pirmame aukšte ( 7 patalpos )				158,40								158,40	

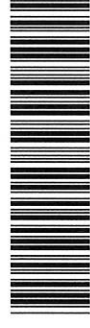

\* 1 0 5 8 3 0 0 6 7 1 \*

Iš viso ( 7 patalpos )	158,40						158,40
------------------------	--------	--	--	--	--	--	--------

Parengė Matininkas Viktoras Medišauskas





UAB "Altagis"

(įmonės pavadinimas)

**PAGRINDINIO PASTATO (JO DALIŲ) 2H 1/6 KADASTRO DUOMENYS**  
 (pažymėjimas plane)
2015-11-16

(data)

Šiauliai

(sudarymo vieta)

Gedimino g. 4A, Šiauliai

(pagrindinio pastato, jo dalių adresas)

Kadastro duomenys užfiksuoti: 2015 m. lapkričio mėn. 16 d.

Centro koordinatės	Pastato paskirtis	Pastato pavadinimas	Statybos pradžios/pabaigos metai	Rekonstravimo pradžios/pabaigos metai	Aukštų skaičius
	<u>kita</u>	<u>Pagrindinis pastatas</u>	<u>2015/2015</u>		<u>1</u>

Kadastro duomenys	Aprašymas	Lyginamasis svoris	Nusidėvėjimo %	Vidutinis nusidėvėjimo %
Pamatai	<u>g/b</u>	<u>4</u>		
Sienos	<u>blokučiai</u>	<u>18</u>		
Perdangos	<u>medis</u>	<u>4</u>		
Stogo konstrukcija	<u>betonas</u>	<u>5</u>		
Stogo danga	<u>metalas</u>	<u>6</u>		
Išorės apdaila	<u>metalas</u>	<u>4</u>		
Pertvaros	<u>blokučiai</u>	<u>3</u>		
Grindys	<u>monolitai</u>	<u>12</u>		
Langai	<u>užra</u>	<u>-5</u>		
Durys	<u>metalas</u>	<u>4</u>		
Vidaus apdaila	<u>dėžai</u>	<u>9</u>		
Šildymas	<u>užra</u>	<u>-5</u>		
Vandentiekis	<u>užra</u>	<u>-2</u>		
Kanalizacija	<u>užra</u>	<u>-2</u>		
Dujos	<u>užra</u>			
Karštas vanduo	<u>užra</u>	<u>-1</u>		
Elektra	<u>užra</u>	<u>6</u>		
Viryklė	<u>užra</u>			
Vonios kambarys	<u>užra</u>			
Vėdinimas ir kondicionavimas	<u>užra</u>	<u>-4</u>		
	Iš viso:	<u>81</u>		

Pastato baigtumas %

100

[illegible]

Parengė Viktoras Mediškuskas



(įmonės pavadinimas)

## KITŲ STATINIŲ IR JŲ DALIŲ KADASTRO DUOMENYS

2017-08-11

(data)

Siauliai

(sudarymo vieta)

Gedimino 4A, Klaipėda

(kitų statinių ir jų dalių adresas)

Duomenys užfiksuoti	2017-08-11		
Pažymėjimas plane	6		
Paskirtis	kiti inžiner. statiniai		
Pavadinimas	keičio aikštelė		
Statybos pr.-pab. metai	2006/2007		
Baigtumas, %			

## Statinių sudėtinės dalys

Pavadinimas	Grindinis		
Pažymėjimas plane	81		
Statybos pr.-pab. metai	2006/2007		
Medžiaga	trinkelės		
Markė, tipas			
Matmenys	Ilgis		
	Plotis (diametras)		
	Plotas $m^2$	389,85	
	Aukštis (gylis)		
	Tūris		
	Kiekis		
Pavadinimas	Grindinis		
Pažymėjimas plane	62		
Statybos pr.-pab. metai	2006/2007		
Medžiaga	asfaltas		
Markė, tipas			
Matmenys	Ilgis		
	Plotis (diametras)		
	Plotas $m^2$	164,08	
	Aukštis (gylis)		
	Tūris		
	Kiekis		
Pavadinimas	Aikštelė		
Pažymėjimas plane	64		
Statybos pr.-pab. metai	2006/2007 (kap. remonto 2015/2015)		
Medžiaga	asfaltas		
Markė, tipas			
Matmenys	Ilgis		
	Plotis (diametras)		
	Plotas $m^2$	304,88	
	Aukštis (gylis)		
	Tūris		
	Kiekis		
Pavadinimas			
Pažymėjimas plane			
Statybos pr.-pab. metai			
Medžiaga			
Markė, tipas			
Matmenys	Ilgis		
	Plotis (diametras)		
	Plotas		
	Aukštis (gylis)		
	Tūris		
	Kiekis		

Parengė

Justina Židonienė

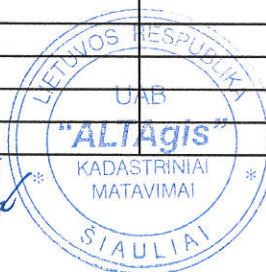





## KITŲ STATINIŲ IR JŲ DALIŲ KADASTRO DUOMENYS

2016-05-09

(data)

Siauliai

(sudarymo vieta)

Gedimino g. 4A, Kuršėnai

(kitų statinių ir jų dalių adresas)

Duomenys užfiksuoti	2016-05-09		
Pažymėjimas plane	63		
Paskirtis	kiti kuršėn. statiniai		
Pavadinimas	Kuršo aikštelė		
Statybos pr.-pab. metai	2015 / 2016		
Baigtumas, %	100		
<b>Statinių sudėtinės dalys</b>			
Pavadinimas	Kuršo aikštelė		
Pažymėjimas plane	63		
Statybos pr.-pab. metai	2015 / 2016		
Medžiaga	betonas		
Markė, tipas			
Matmenys	Ilgis		
	Plotis (diametras)		
	Plotas $m^2$	243,14	
	Aukštis (gylis)		
	Tūris		
	Kiekis		
Pavadinimas			
Pažymėjimas plane			
Statybos pr.-pab. metai			
Medžiaga			
Markė, tipas			
Matmenys	Ilgis		
	Plotis (diametras)		
	Plotas		
	Aukštis (gylis)		
	Tūris		
	Kiekis		
Pavadinimas			
Pažymėjimas plane			
Statybos pr.-pab. metai			
Medžiaga			
Markė, tipas			
Matmenys	Ilgis		
	Plotis (diametras)		
	Plotas		
	Aukštis (gylis)		
	Tūris		
	Kiekis		
Pavadinimas			
Pažymėjimas plane			
Statybos pr.-pab. metai			
Medžiaga			
Markė, tipas			
Matmenys	Ilgis		
	Plotis (diametras)		
	Plotas		
	Aukštis (gylis)		
	Tūris		
	Kiekis		

Parengė

Vik

Viktoras Medišauskas





**KITŲ STATINIŲ ĮKAINOJIMAS (PERKAINOJIMAS)**

[illegible]

Parengė Viktoras Medišauskas







ŠIAULIŲ RAJONO SAVIVALDYBĖS ADMINISTRACIJA

LEIDIMAS

STATYTI NAUJĄ (-US) STATINĮ (-IUS) / REKONSTRUOTI STATINĮ (-IUS) /  
ATNAUJINTI (MODERNIZUOTI) PASTATĄ (-US)

2015 m. kovo 23 d. Nr. LNS-67-150323-00048.

Šiaulių rajonas

**Statytojui (turinčiam statytojo teisę asmeniui):** Kuršėnų miškų urėdija, kodas 175651638

---

*(fizinio asmens vardas, pavardė, asmens kodas; juridinio asmens pavadinimas, teisinė forma,  
juridinio asmens kodas, registras, kuriame kaupiami ir saugomi duomenys apie juridinį asmenį)*

pagal projektuotojo: Individuali įmonė, kodas 145375358, registras: JAR; Registravimo  
pažymėjimas, dokumento Nr. 125575, išdavimo data - 2009-03-20, galiojimo data - neterminuota

---

*(fizinio asmens vardas, pavardė; juridinio asmens teisinė forma, pavadinimas, kodas, registras, kuriame kaupiami ir  
saugomi duomenys apie juridinį asmenį; teisę būti projektuotoju suteikiančio dokumento pavadinimas, Nr., išdavimo  
data, galiojimo data)*

parengtą statinio projektą: Pagalbinio pastato Gedimino g. 4A, Kuršėnų m., Šiaulių r. sav.,  
statybos projektas, Nr. 2014-12-TP-B-SS-A, parengtas 2014 m.

---

*(statinio projekto pavadinimas, Nr., parengimo metai)*

kurio vadovas: Kęstutis Česnauskas; Architekto atestatas, dokumento Nr. A 1003, išdavimo data -  
2013-05-29, galiojimo data - neterminuota, kcesnauskas@gmail.com, 867112521

---

*(vardas, pavardė, teisę eiti projekto vadovo pareigas suteikiančio dokumento pavadinimas, Nr., išdavimo data,  
galiojimo data, el. pašto adresas, tel. Nr.)*

statybos vietoje: žemės sklypo (-ų) kadastro Nr. 9126/0004:142, adresu: Šiaulių r. sav., Kuršėnai,  
Gedimino g. 4A.

---

*(žemės sklypo (-ų) kadastro Nr., adresas (-ai))*

**leidžiama:**

1. statyti naują (-us) statinį (-ius):
  - 1.1. statinio paskirtis – Kita (Negyvenamosios paskirties pastatai), kategorija –  
Neypatingas

### Leidžiamų statyti naujų pastatų rodikliai

Pagrindinė naudojimo paskirtis	Pastatų skaičius	Butų skaičius	Bendrasis plotas, m <sup>2</sup>	Naudingasis plotas, m <sup>2</sup>	Tūris, m <sup>3</sup>
<b>Negyvenamoji:</b>					
Kita	1	x	160,15	x	673

Leidimą išdavė

Savivaldybės  
administracijos  
Architektūros ir  
urbanistikos skyriaus  
vyriausioji specialistė

(pareigos)

Aldona Vaitiekaitienė



(A. V.) (parašas)

(vardas, pavardė)

Vadovaujantis Statybos įstatymo 12 straipsnio 1 dalies 12 punktu, statytojas (užsakovas) informaciją apie statybos pradžią, rangovo pasamdymą, taip pat pagrindinių statybos sričių vadovų pasamdymą ar paskyrimą per 3 darbo dienas nuo jų pasamdymo ar paskyrimo privalo paskelbti IS „Infostatyba“. Šis reikalavimas netaikomas atliekant statinio remontą ar statant nesudėtingą statinį.